



Region Syddanmark

# Ansøgningskema

Til brug for erhvervsmæssig indvinding af råstoffer

(Indsendes til Region Syddanmark)

E-mail: [vjkr@rsyd.dk](mailto:vjkr@rsyd.dk)

## Bilag til ansøgningen:

- Udskrift fra [tinglysningen.dk](http://tinglysningen.dk) (tingbogsattest)
- Oversigtskort (kortbilag 1) i måleforholdet 1:25.000 med det ansøgte indvindingsområde og ejendommens grænser
- Kort (kortbilag 2) over det ansøgte indvindingsområde i måleforhold 1:2.000, 1:4.000 eller lignende med angivelse af følgende:
  - Adgangsveje
  - Bygninger
  - Udledning af vand
  - Oplagring af affald
  - Stationære anlæg
  - Øvrige maskiner og anlæg
- Udkast til grave- og efterbehandlingsplan
- Anmeldeskema til VVM, jf. VVM-bekendtgørelsen bilag 5

## 1. Oplysninger om ansøger

|            |                             |                        |
|------------|-----------------------------|------------------------|
| Navn:      | HANS SØRN STRUCR HESS       |                        |
| Firmanavn: |                             |                        |
| CVR-nr.:   | 18 22 7878                  |                        |
| Adresse:   | BASMOJEVES 12 HIMMARK MARIK |                        |
| Postnr.:   | 6430                        | Postdistrikt: NORDBERG |
| Telefon:   | Lokal:                      | Mobilnr.: 20986152     |
| E-mail:    |                             |                        |

## 2. Oplysninger om ejendommen hvor der skal indvindes

|                       |                             |
|-----------------------|-----------------------------|
| Matrikel nr.(e):      | MATR. NR. 370, 665, OG 101B |
| Ejerlav:              | SYENSTRUP EJERLAV SYENSTRUP |
| Ejendomsnummer:       |                             |
| Adresse:              |                             |
| Kommune:              |                             |
| Anmeldte rettigheder: |                             |

## 3. Oplysninger om ejerforhold (udfyldes kun hvis ejer og ansøger ikke er den samme)

|                   |        |               |
|-------------------|--------|---------------|
| Ejendommens ejer: |        |               |
| Navn:             |        |               |
| Firma:            |        |               |
| CVR-nr.:          |        |               |
| Adresse:          |        |               |
| Postnr.:          |        | Postdistrikt: |
| Telefon:          | Lokal: | Mobilnr.:     |
| E-mail:           |        |               |

**4. Oplysninger om råstofvindvinder** (udfyldes kun hvis ansøger og råstofvindvinder ikke er den samme)

|          |               |           |
|----------|---------------|-----------|
| Navn:    |               |           |
| Firma:   |               |           |
| CVR-nr.: |               |           |
| Adresse: |               |           |
| Postnr.: | Postdistrikt: |           |
| Telefon: | Lokal:        | Mobilnr.: |
| E-mail:  |               |           |

**5. Oplysninger om den ansøgte råstofforekomst**

|   |
|---|
| <b>Råstoffets art og tykkelse (sand, sten, grus, ler, kalk, kridt, granit, tørv mv.):</b> |
| <b>Oplysninger om råstofundersøgelser:</b>  |
| <b>Angivelse om forekomst af muld (antal meter):</b>                                      |
| <b>Angivelse om forekomst af overjord:</b>  |
| <b>Kote for terræn:</b>   |
| <b>Kote for grundvandsspejl:</b>  |

## 6. Oplysninger om den påtænkte indvinding

|   |         |
|---|---------|
| Planlagt påbegyndelse af indvinding (år):                           | 2022    |
| Planlagt afslutning af indvinding (år):                             | 2032    |
| Planlagt gravedybde under terræn:                                   | CA / m. |
| Kote for bunden af gravningen:                                      |         |
| Forventet årlig produktion (m <sup>3</sup> ):                       |         |
| Forventet årlig indvinding under grundvandsspejl (m <sup>3</sup> ): |         |
| Angivelse af indvindingsarealet (m <sup>2</sup> eller ha):          | 6,5 ha  |

## 7. Påtænkt anvendelse af indvundne råstoffer

| Sand, grus og sten                         |       |
|--|-------|
| Vejmaterialer                              | Sæt X |
| Grus, sandfyld, bundsikringsmaterialer mv. |       |
| Stabilgrus                                 |       |
| Tilslag til asfalt                         |       |
| Uspecificeret vejmateriale                 |       |
| <b>Betontilslagsmaterialer</b>             |       |
| Sand                                       |       |
| Sten                                       |       |
| Mørtelsand                                 |       |

### 13. Vandindvinding og afledning af vand mm.

|  |                         |
|--|-------------------------|
| <b>Vand der anvendes til vaskning, vaskesortering, jigging mm. oplyses:</b>                                      |                         |
| Hvor vandet indtages fra:  |                         |
| Vandforbrug pr. time:  | m <sup>3</sup> pr. time |
| Vandforbrug pr. døgn:  | m <sup>3</sup> pr. døgn |
| Foreligger der vandindvindingstilladelse efter vandforsyningsloven (vedlægges):                                  |                         |
| <b>Ved bortledning af grundvand for at indvinde råstoffer i tør tilstand oplyses:</b>                            |                         |
| Skønnet bortledning pr. år:  | m <sup>3</sup> pr. år   |
| Foreligger der bortledningstilladelse efter vandforsyningsloven vedlægges):                                      |                         |
| <b>Beskrivelse af foranstaltninger til opsamling og/eller og bortledning af evt. vaskevand og husspildevand:</b> |                         |
| Udledningsstedet angivet på kort, jf. pkt. 17.d.   |                         |
|  |                         |
|  |                         |
|  |                         |
|  |                         |
|  |                         |
| Foreligger der tilladelse til nedsivning eller spildevandsudledning efter lov om miljøbeskyttelse (vedlægges).   |                         |
|  |                         |
| <b>Oplysninger om drikkevandsbrønde og -boringer inden for en afstand af 300 m fra det ansøgte areal</b>         |                         |
| Angivelse af boringer med DGU-nummer:  |                         |
|  |                         |
|  |                         |
|  |                         |

## 12. Støj

Angivelse af beregnende værdier for det samlede støjbidrag:

ALLE DE MOBILE ENHEDER ER ALLE  
UNDERLAGT EU'S STØJ REGLER

Beskrivelse af støjdæmpende foranstaltninger for såvel de enkelte særligt støjende anlæg og maskiner evt. angivet på kort jf. pkt. 17.d:

## 9. Forbrug af hjælpestoffer, herunder drivmidler i transport-og Oparbejdningsanlæg

Hydraulikolie årligt forbrug i liter:

Dieselloleie årligt forventet forbrug i liter:

## 10. Brændstoftanke

Stationære anlæg

Placering (angives på kort, jf. pkt. 17.d):

Størrelse:

Tankgodkendelse:

Mobile anlæg

KØRER TIL NÆRLIGENDE TANKSTATION

Størrelse:

Tankgodkendelse:

## 11. Støv

Beskrivelse af støvdæmpende foranstaltninger inden for området ved de enkelte anlæg og oplag samt interne adgangsveje

OPGRAVNING AF LER STØVER IKKE

EVENTUELT STØVGENER VED TRANSPORT

BEKÆMPES MED VANDING

|                                   |              |       |
|-----------------------------------|--------------|-------|
| <b>Ler</b>                        |              | Sæt X |
| Teglfabrikation                   | Rødbrændende | X     |
|                                   | Gulbrændende |       |
| Keramikindustri                   |              |       |
| Øvrig anvendelse (arten angives): |              |       |

|                      |  |       |
|----------------------|--|-------|
| <b>Kalk og kridt</b> |  | Sæt X |
| Cementfabrikation    |  |       |
| Brændt kalk          |  |       |
| Landbrugskalk        |  |       |
| Industrikalk         |  |       |
| Jordbrugskalk        |  |       |
| Industrikridt        |  |       |
| Jordbrugskridt       |  |       |
| Øvrig anvendelse     |  |       |

|  |
|--|
| <b>Anden forekomst</b> (f.eks. kvartssand, granit fra brud, moler, plastisk ler, tørv) |
| Arten og anvendelse angives:   |

## 8. Maskiner og anlæg

|   |   |
|---|---|
| <b>Grave- og læsemaskiner, transportanlæg</b> (angivelse af type, antal og placering på kort jf. pkt. 17.d.): |   |
| GRAVEMASKINE / DOZER  |   |
| <b>Bygningsanlæg:</b>   |   |
| <b>Oparbejdingsanlæg</b>  | Tørsortering  |
|   | Vådsortering  |
|   | Knusning  |
|   | Densitetssortering, HMS anlæg evt. brug af salte til anlægget |
|   | Anden oparbejdning  |



## 14. Affald

|  |
|--|
| Mængde af olieprodukter pr. år:                              |
| Mængde af kemikalieprodukter pr. år:                         |
| Mængde af brændbart pr. år:                                  |
| Andet affald:  |
| Hvor er containerne placeret, angives på kort jf. pkt. 17.d. |
| Hvem afhenter affaldet, jf. ovennævnte affaldstyper          |

## 15. Adgangsveje til indvindingsområdet

|  |
|--|
| Beskrivelse af nye adgangsveje til indvindingsområdet herunder placering, bredde, svingsten:                                       |
| LER BLIVER LAGT I DEPOT<br>PÅ EJENDOMMEN   |
| Foreligger tilladelse efter vejlovgivningen (vedlægges):   |
|  |
|  |
| Beskrivelse af eksisterende adgangsveje til indvindingsområdet, f.eks. markvej eller lignende til offentlig vej, privat fællesvej: |
|  |
|  |
|  |

## 16. Driftstider

| For gravemaskiner, transportanlæg og oparbejdningsanlæg:                  |         |                    |
|---|---------|--------------------|
| Mandag - fredag   | Lørdage | Søn- og helligdage |
| 06 <sup>00</sup> - 17 <sup>00</sup>                                       | 0       | 0                  |
| For udlevering og læsning, herunder kørsel inden for virksomhedens område |         |                    |
| Mandag - fredag   | Lørdage | Søn- og helligdage |
| 06 <sup>00</sup> - 17 <sup>00</sup>                                       | 0       | 0                  |

## 17. Bilag til ansøgeren

|  |
|--|
| Udskrift fra tinglysningen.dk (tingbogsattest)   |
| PDF læsbart oversigtskort (kortbilag 1) i måleforholdet 1:25.000 med det ansøgte indvindingsområde og ejendommens grænser  |
| Kort (kortbilag 2) over det ansøgte indvindingsområde i måleforhold 1:2.000, 1:4.000 eller lignende med angivelse af følgende: <ul style="list-style-type: none"><li>- Adgangsveje</li><li>- Bygninger</li><li>- Udledning af vand</li><li>- Oplagring af affald</li><li>- Stationære anlæg</li><li>- Øvrige maskiner og anlæg</li></ul> |
| Udkast til grave- og efterbehandlingsplan  |
| Anmeldeskema til VVM, jf. VVM-bekendtgørelsen bilag 5  |

### Yderligere oplysninger eller bemærkninger fra ansøgeren

EFTER ENDT INDVINDING EFTERBEHANDLES  
AREALET TIL VANDBRUGS JORD IGEN

Hans Gøvn Hess  
Ejer  
25/3-22 Hans Gøvn Hess  
Dato Underskrift

Hans Gøvn Hess  
Ansøger  
25/3-22 Hans Gøvn Hess  
Dato Underskrift

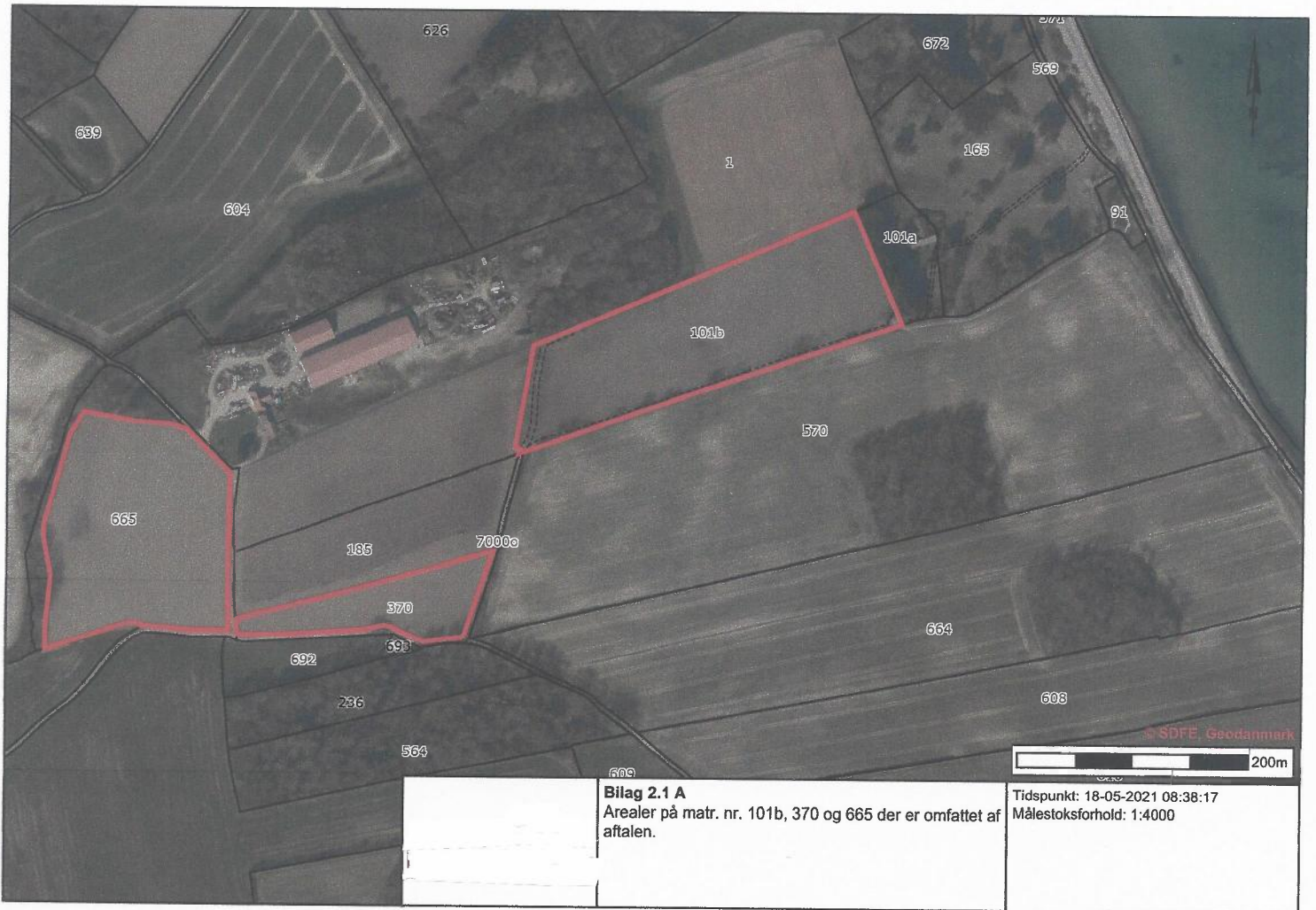

## Ansøgningsskema til screeningsafgørelse vedr. projekter omfattet af miljøvurderingslovens bilag 2

jf. LBK nr. 973 af 25. juni 2020 om miljøvurdering af planer og programmer og af konkrete projekter (VVM). Skema jf. bilag 1 i miljøvurderingsbekendtgørelsen (BEK nr. 1376 af 21. juni 2021 om miljøvurdering af planer og programmer og af konkrete projekter).

Region Syddanmark



| Basisoplysninger   | Tekst  |
|--|--|
| Projektbeskrivelse (kan vedlægges)   |  |
| Navn, adresse, telefonnr. og e-mail på bygherre  | HANS DØRN STRUEN HESS BRASMOSVEJ 12 6430 NORDBØRGE<br>EMAIL: HANS.DORN.HESS@GMAIL.COM TLF 20986152 |
| Navn, adresse, telefonnr. og e-mail på kontaktperson   | HANS DØRN STRUEN HESS  |
| Projektets adresse, matr. nr. og ejerlav   | MATR. NR. 370, 665, OG 101B SVAVSTRUP EBJERAV  |
| Projektet berører følgende kommune eller kommuner (omfatter såvel den eller de kommuner, som projektet er placeret i, som den eller de kommuner, hvis miljø kan tænkes påvirket af projektet). | SANDBØRGE  |
| OverSIGTSKORT I MÅLESTOK EKS. 1:50.000 – Målestok angives.   |  |
|  | Målestok angives:  |
| Kortbilag i målestok 1:10.000 eller 1:5.000 med indtegning af anlægget og projektet.   |  |

| Forholdet til VVM-reglerne   | Ja | Nej |  |
|--|----|-----|--|
| Er projektet opført på bilag 1 til lov om miljøvurdering af planer og programmer og konkrete projekter (VVM).    |    | X   | Hvis ja, er der obligatorisk VVM-pligtigt. Angiv punktet på bilag 1: |
| Er projektet opført på bilag 2 til lov om miljøvurdering af planer og programmer og af konkrete projekter (VVM). |    | X   | Hvis ja, angiv punktet på bilag 2:                                   |

| Projektets karakteristika  | Tekst  |
|--|--|
| 1. Hvis bygherren ikke er ejer af de arealer, som projektet omfatter angives navn og adresse på de eller den pågældende ejer, matr. nr. og ejerlav |  |
| 2. Arealanvendelse efter projektets realisering. Det fremtidige samlede bebyggede areal i m <sup>2</sup>   | <input type="radio"/> Det fremtidige samlede befæstede areal i m <sup>2</sup><br><input checked="" type="radio"/> Nye arealer, som befestes ved projektet i m <sup>2</sup>   |
| 3. Projektets areal og volumenmæssige udformning   | <p>Er der behov for grundvandssænkning i forbindelse med projektet og i givet fald hvor meget i m</p> <p>Projektets samlede grundareal angivet i ha eller m<sup>2</sup></p> <p>Projektets bebyggede areal i m<sup>2</sup></p> <p>Projektets nye befestede areal i m<sup>2</sup></p> <p>Projektets samlede bygningsmasse i m<sup>3</sup></p> <p>Projektets maksimale bygningshøjde i m</p> <p>Beskrivelse af omfanget af eventuelle nedrivningsarbejder i forbindelse med projektet</p> |

|   |                              |
|---|------------------------------|
| <p>4. Projektets behov for råstoffer i anlægsperioden. Råstofforbrug i anlægsperioden på type og mængde:</p> <p>Vandmængde i anlægsperioden <input type="radio"/></p> <p>Affaldstype og mængder i anlægsperioden <input type="radio"/></p> <p>Spildevand til renseanlæg i anlægsperioden <input type="radio"/></p> <p>Spildevand med direkte udledning til vandløb, søer, hav i anlægsperioden <input type="radio"/></p> <p>Håndtering af regnvand i anlægsperioden <input type="radio"/></p> <p>Anlægsperioden angivet som mm/åå – mm/åå <input type="radio"/></p> |                              |
| <p>5. Projektets kapacitet for så vidt angår flow ind og ud samt angivelse af placering og opbevaring på kortbilag af råstoffet/produktet i driftsfasen:</p> <p>Råstoffer – type og mængde i driftsfasen</p> <p>Mellemprodukter – type og mængde i driftsfasen</p> <p>Færdigvarer – type og mængde i driftsfasen</p> <p>Vandmængde i driftsfasen</p>  | <p>RØD LÆK</p>               |
| <p>6. Affaldstype og årlige mængder, som følge af projektet i driftsfasen:</p> <p>Farligt affald:</p> <p>Andet affald:</p> <p>Spildevand til renseanlæg:</p> <p>Spildevand med direkte udledning til vandløb, sø, hav:</p> <p>Håndtering af regnvand:</p>   | <p><input type="radio"/></p> |

| Projektets karakteristika  | Ja | Nej | Tekst   |
|--|----|-----|---|
| 7. Forudsætter projektet etablering af selvstændig vandforsyning?                                    |    | X   |   |
| 8. Er projektet eller dele af projektet omfattet af standardvilkår eller en branchebekendtgørelse?   |    | X   | Hvis »ja« angiv hvilke. Hvis »nej« gå til punkt 10                                      |
| 9. Vil projektet kunne overholde alle de angivne standardvilkår eller krav i branchebekendtgørelsen? |    |     | Hvis »nej« angives og begrundes hvilke vilkår, der ikke vil kunne overholdes.           |
| 10. Er projektet eller dele af projektet omfattet af BREF-dokumenter?                                |    | X   | Hvis »ja« angiv hvilke. Hvis »nej« gå til pkt. 12.                                      |
| 11. Vil projektet kunne overholde de angivne BREF-dokumenter?  |    |     | Hvis »nej« angives og begrundes hvilke BREF-dokumenter, der ikke vil kunne overholdes.  |
| 12. Er projektet eller dele af projektet omfattet af BAT-konklusioner?                               |    | X   | Hvis »ja« angiv hvilke. Hvis »nej« gå til punkt 14.                                     |
| <b>Projektets karakteristika</b>   |    |     |   |
|  | Ja | Nej | Tekst   |
| 13. Vil projektet kunne overholde de angivne BAT-konklusioner?                                       |    |     | Hvis »nej« angives og begrundes hvilke BAT-konklusioner, der ikke vil kunne overholdes. |

|   |   |   |
|---|---|---|
| 14. Er projektet omfattet af en eller flere af Miljøstyrelsens vejledninger eller bekendtgørelser om støj eller eventuelt lokalt fastsatte støjgrænser? |   | <p>Hvis »ja« angives navn og nr. på den eller de pågældende vejledninger eller bekendtgørelser.</p> <p>Hvis »nej« gå til pkt. 17.</p>         |
| 15. Vil anlægsarbejdet kunne overholde de eventuelt lokalt fastsatte vejledende grænseværdier for støj og vibrationer?                                  |   | <p>Hvis »nej« angives overskridelsens omfang og begrundelse for overskridelsen</p>  |
| 16. Vil det samlede projekt, når anlægsarbejdet er udført, kunne overholde de vejledende grænseværdier for støj og vibrationer?                         |   | <p>Hvis »nej« angives overskridelsens omfang og begrundelse for overskridelsen</p>  |
| 17. Er projektet omfattet af Miljøstyrelsens vejledninger, regler og bekendtgørelser om luftforurening?   | X | <p>Hvis »ja« angives navn og nr. på den eller de pågældende vejledninger, regler eller bekendtgørelser.</p> <p>Hvis »nej« gå til pkt. 20.</p> |
| 18. Vil anlægsarbejdet kunne overholde de vejledende grænseværdier for luftforurening?  |   | <p>Hvis »Nej« angives overskridelsens omfang og begrundelse for overskridelsen.</p>   |
| 19. Vil det samlede projekt, når anlægsarbejdet er udført, kunne overholde de vejledende grænseværdier for luftforurening?                              |   | <p>Hvis »Nej« angives overskridelsens omfang og begrundelse for overskridelsen.</p>   |
| 20. Vil projektet give anledning til støvgener eller øgede støvgener i anlægsperioden?  |   | <p>Hvis »ja« angives omfang og forventet udbredelse.</p>  |
| I driftsfasen?  | X |   |



| Projektets karakteristika   | Ja                                  | Nej                                 | Tekst   |
|---|-------------------------------------|-------------------------------------|---|
| 21. Vil projektet give anledning til lugtgener eller øgede lugtgener i anlægsperioden?<br>I driftsfasen?  | <input type="checkbox"/>            | <input checked="" type="checkbox"/> | Hvis »ja« angives omfang og forventet udbredelse. |
| 22. Vil anlægget som følge af projektet have behov for belysning som i aften og nattimer vil kunne oplyse naboarealer og omgivelserne i anlægsperioden?<br>I driftsfasen? | <input type="checkbox"/>            | <input checked="" type="checkbox"/> | Hvis »ja« angives og begrundes omfanget.          |
| 23. Er anlægget omfattet af risikobekendtgørelsen, jf. bekendtgørelse om kontrol med risikoen for større uheld med farlige stoffer nr. 372 af 25. april 2016?             | <input type="checkbox"/>            | <input checked="" type="checkbox"/> |   |
| <b>Projektets placering</b>   | <b>Ja</b>                           | <b>Nej</b>                          | <b>Tekst</b>                                      |
| 24. Kan projektet rummes inden for lokalplanens generelle formål?   | <input checked="" type="checkbox"/> | <input type="checkbox"/>            | Hvis »nej«, angiv hvorfor:                        |
| 25. Forudsætter projektet dispensation fra gældende bygge- og beskyttelseslinjer?   | <input type="checkbox"/>            | <input checked="" type="checkbox"/> | Hvis »ja« angiv hvilke:                           |
| 26. Indebærer projektet behov for at begrænse anvendelsen af naboarealer?   | <input type="checkbox"/>            | <input checked="" type="checkbox"/> |   |
| 27. Vil projektet kunne udgøre en hindring for anvendelsen af udlagte råstofområder?  | <input type="checkbox"/>            | <input checked="" type="checkbox"/> |   |

|  |                          |                                     |  |
|--|--------------------------|-------------------------------------|--|
| 28. Er projektet tænkt placeret indenfor kystnærhedszonen? | <input type="checkbox"/> | <input checked="" type="checkbox"/> |  |
|--|--------------------------|-------------------------------------|--|

| Projektets placering  |                          |                                     | Ja | Nej | Tekst   |
|---|--------------------------|-------------------------------------|----|-----|---|
| 29. Forudsætter projektet rydning af skov?<br>(skov er et bevokset areal med træer, som danner eller indenfor et rimeligt tidsrum ville danne sluttet skov af højstammede træer, og arealet er større end ½ ha og mere end 20 m bredt.) | <input type="checkbox"/> | <input checked="" type="checkbox"/> |    |     |   |
| 30. Vil projektet være i strid med eller til hinder for realiseringen af en rejst fredningssag?   | <input type="checkbox"/> | <input checked="" type="checkbox"/> |    |     |   |
| 31. Afstanden fra projektet i luftlinje til nærmeste beskyttede naturtype i henhold til naturbeskyttelseslovens § 3.  | <input type="checkbox"/> | <input checked="" type="checkbox"/> |    |     |   |
| 32. Er der forekomst af beskyttede arter og i givet fald hvilke?  | <input type="checkbox"/> | <input checked="" type="checkbox"/> |    |     |   |
| 33. Afstanden fra projektet i luftlinje til nærmeste fredede område.  | <input type="checkbox"/> | <input checked="" type="checkbox"/> |    |     |   |
| 34. Afstanden fra projektet i luftlinje til nærmeste internationale naturbeskyttelsesområde (Natura 2000-områder, habitatområder, fuglebeskyttelsesområder og Ramsarområder).   | <input type="checkbox"/> | <input checked="" type="checkbox"/> |    |     |   |
| 35. Vil projektet medføre påvirkninger af overfladevand eller grundvand, f.eks. i form af udledninger til eller fysiske ændringer af vandområder eller grundvandsforekomster?   | <input type="checkbox"/> | <input checked="" type="checkbox"/> |    |     | Hvis »ja« angives hvilken påvirkning, der er tale om. |
| 36. Er projektet placeret i et område med særlige drikkevandinteresser?   | <input type="checkbox"/> | <input checked="" type="checkbox"/> |    |     |   |
| 37. Er projektet placeret i et område med registreret jordforurening?   | <input type="checkbox"/> | <input checked="" type="checkbox"/> |    |     |   |

|  |    |     |   |       |
|--|----|-----|---|-------|
| 38. Er projektet placeret i et område, der i kommuneplanen er udpeget som område med risiko for oversvømmelse.   |    |     |   |       |
| 39. Er projektet placeret i et område, der, jf. oversvømmelsesloven, er udpeget som risikoområde for oversvømmelse?  |    |     | X |       |
| <b>Projektets placering</b>  |    |     |   |       |
|  | Ja | Nej |   | Tekst |
| 40. Er der andre lignende anlæg eller aktiviteter i området, der sammen med det ansøgte må forventes at kunne medføre en øget samlet påvirkning af miljøet (kumulative forhold)?   |    | X   |   |       |
| 41. Vil den forventede miljøpåvirkning kunne berøre nabolande?   |    | X   |   |       |
| 42. En beskrivelse af de tilpasninger, ansøger har foretaget af projektet inden ansøgningen blev indsendt og de påtænkte foranstaltninger med henblik på at undgå, forebygge, begrænse eller kompensere for væsentlige skadelige virkninger for miljøet? |    |     |   |       |

43. Undertegnede erklærer herved på tro og love rigtigheden af ovenstående oplysninger.

Dato: 25/3-22 Bygherre/ansøger: Hans Svorn Hebs

**Vejledning:** Skemaet udfyldes af bygherren eller dennes rådgiver baseret på bygherrens viden om eget projekt sammenholdt med de oplysninger og vejledninger, der henvises til i skemaet. Det forudsættes således, at bygherren eller dennes rådgiver er fortrolig med den miljølovgivning, som projektet omfattes af. Bygherren skal ikke gennem præcise beregninger angive projektets forventede påvirkninger men alene tage stilling til overholdelsen af vejledende grænseværdier og angivne miljøforhold baseret på de oplysninger, der kan hentes på offentlige hjemmesider.

Farverne »rød/gul/grøn« angiver, hvorvidt det pågældende tema kan antages at kunne medføre, at projektet vurderes at kunne påvirke miljøet væsentligt og dermed være VVM-pligtigt. »Rød« angiver en stor sandsynlighed for VVM-pligt og »grøn« en minimal sandsynlighed for VVM-pligt. Hvis feltet er sort, kan spørgsmålet ikke besvares med ja eller nej. VVM-pligten afgøres dog af VVM-myndigheden. I de fleste tilfælde vil kommunen være VVM-myndighed.

Bygherres eller dennes rådgivers udfyldelse af skemaet er omfattet af straffelovens § 161 om strafansvar ved afgivelse af urigtige oplysninger til en offentlig myndighed.

# GRAVEPLAN:

DER GRAVES FRA ØST MOD VEST

DET ER PLANEN AF GRAVE ALT BRUGBAR RØDLER  
OG LIGGE DET I DELOT PÅ EJENDOMMEN

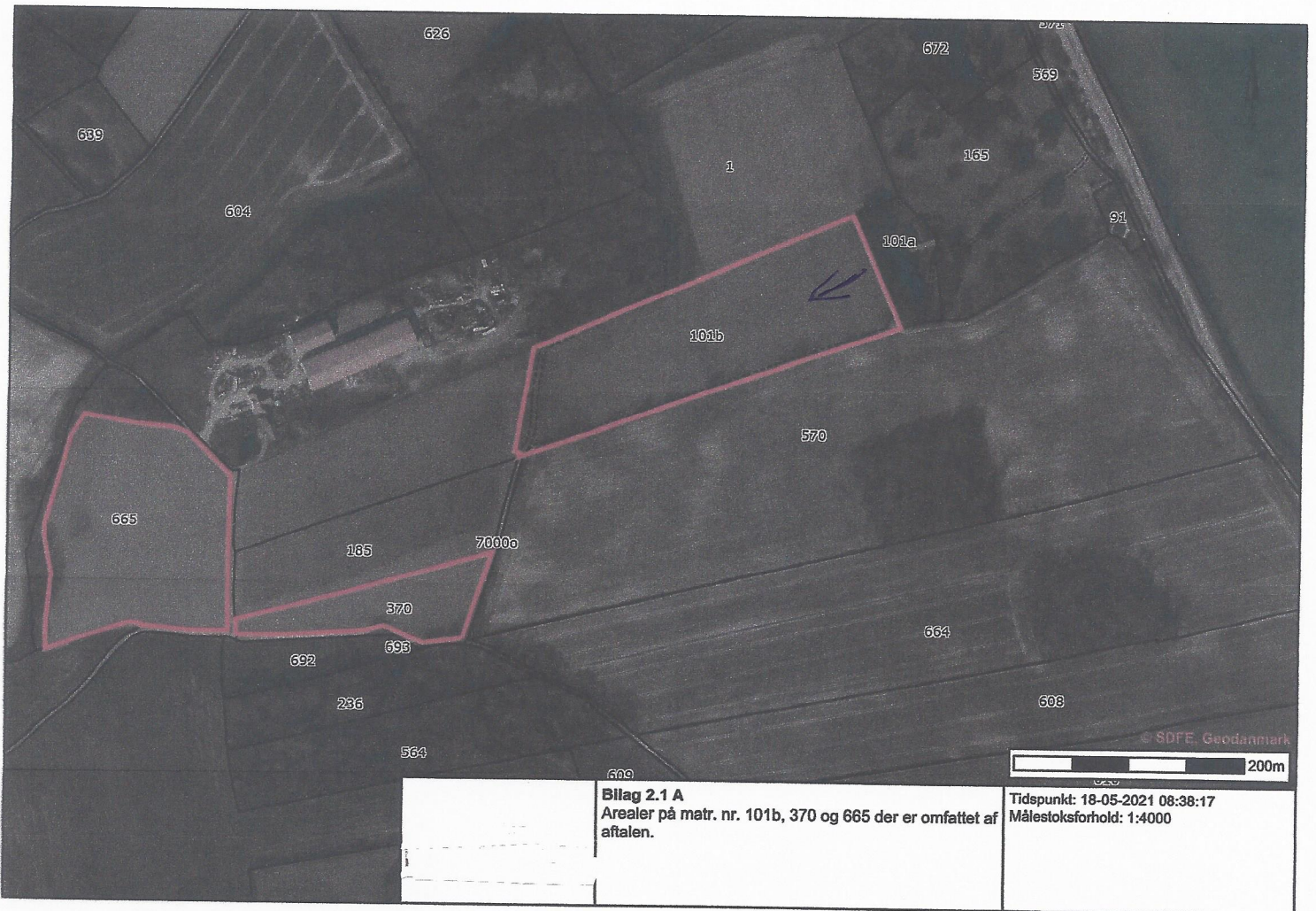



Kørevej muld aførmes råjord reguler

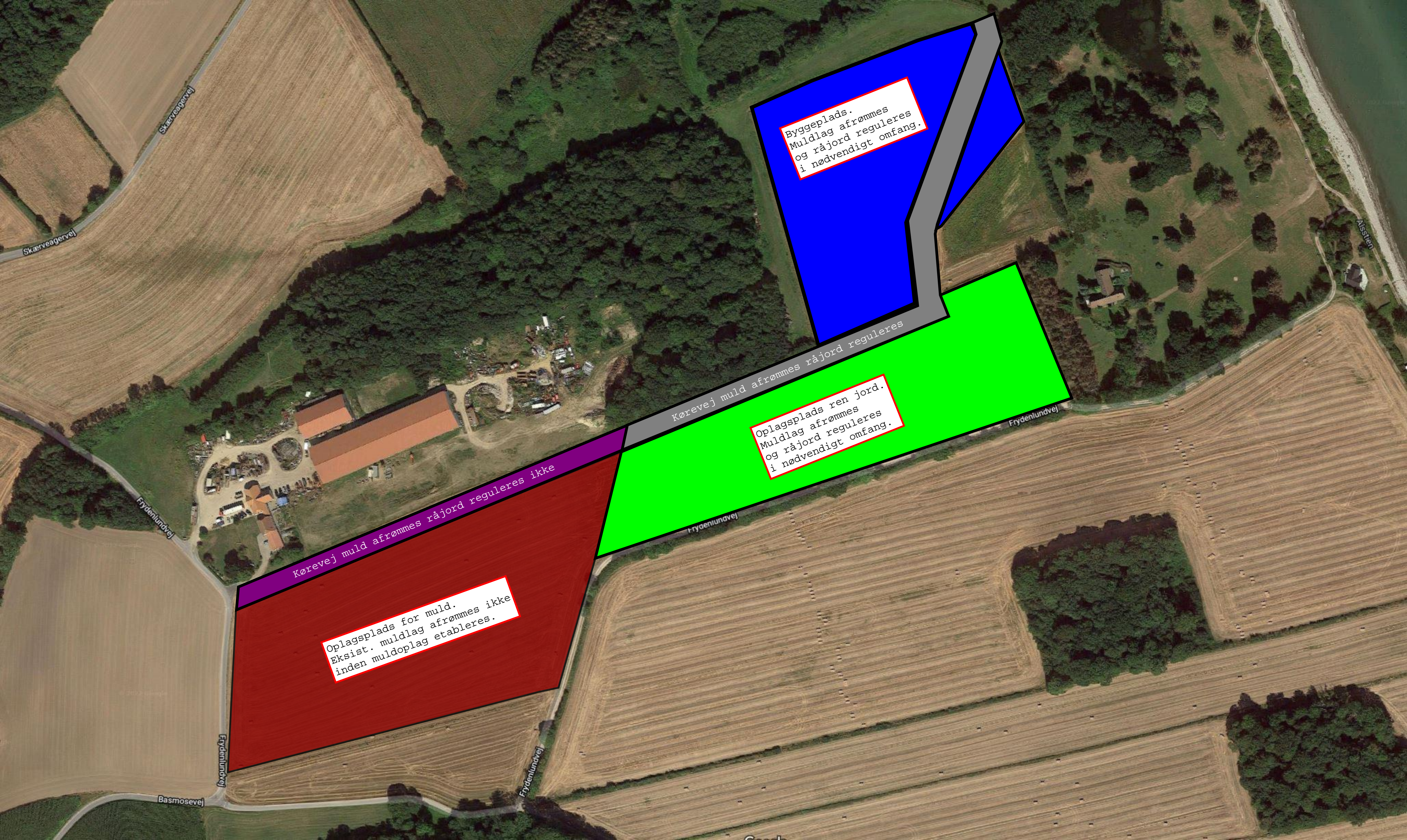

Byggeplads.  
Muldrag afrømmes  
og råjord reguleres  
i nødvendigt omfang.

Kørevej muld afrømmes råjord reguleres

Oplagsplads ren jord.  
Muldrag afrømmes  
og råjord reguleres  
i nødvendigt omfang.

Kørevej muld afrømmes råjord reguleres ikke

Oplagsplads for muld.  
Eksist. muldrag afrømmes ikke  
inden muldoplag etableres.

Skærveagervej

Frydenlundvej

Frydenlundvej

Basmosevej

Frydenlundvej

Frydenlundvej

Frydenlundvej

Alstien





  
Sønderborg

Målforshold 1:905  
Dato 17-04-2023

Signaturforklaring

Matrielskel, Røde skel (DAF)

-  Matrielskel
-  Optaget vej
-  Viste punkter